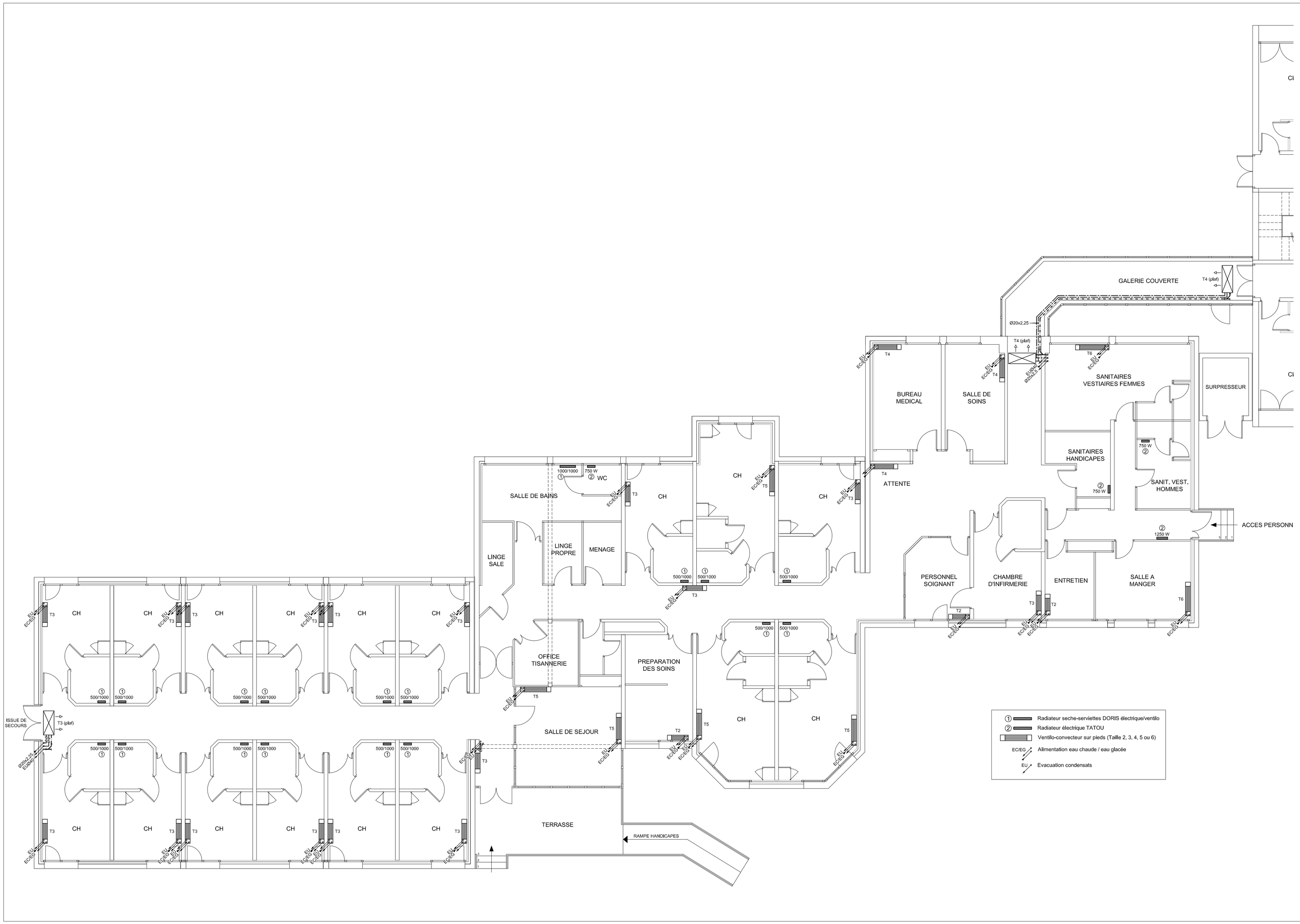


# MAISON DE RETRAITE

51240 Saint-Germain-La-Ville

## LOT 1 :

Réhabilitation du réseau primaire chauffage & création chauffage bâtiment extension


Maître d'Ouvrage
Maison de retraite
Rue de Marne
51240 Saint-Germain-La-Ville
Tél. 03 26 67 52 69 - fax : 03 26 64 11 45

Bureau d'Études
SEIFLU
62, rue Hincmar - 51100 REIMS
Tél. 03.26.89.09.05 - Fax. 03.26.89.09.17
E.mail : seiflu@wanadoo.fr


| DOSSIER: 0906 | DATE: Aout 2009 | ÉCHELLE: 1/100° | PLAN N° |
|---|---|---|---|

RDC - Bâtiment Extension
ETAT PROJETE
(Implantation des équipements)

CH05

| A.P.S. | A.P.D. | PRO | EXE |
|---|---|---|---|

MODIFICATIONS:

| Dates | Indices | Nature |
|---|---|---|
| | | |